

WANDELROUTE Valkenhorst

Speuren op de Spinsterberg

4,4 km

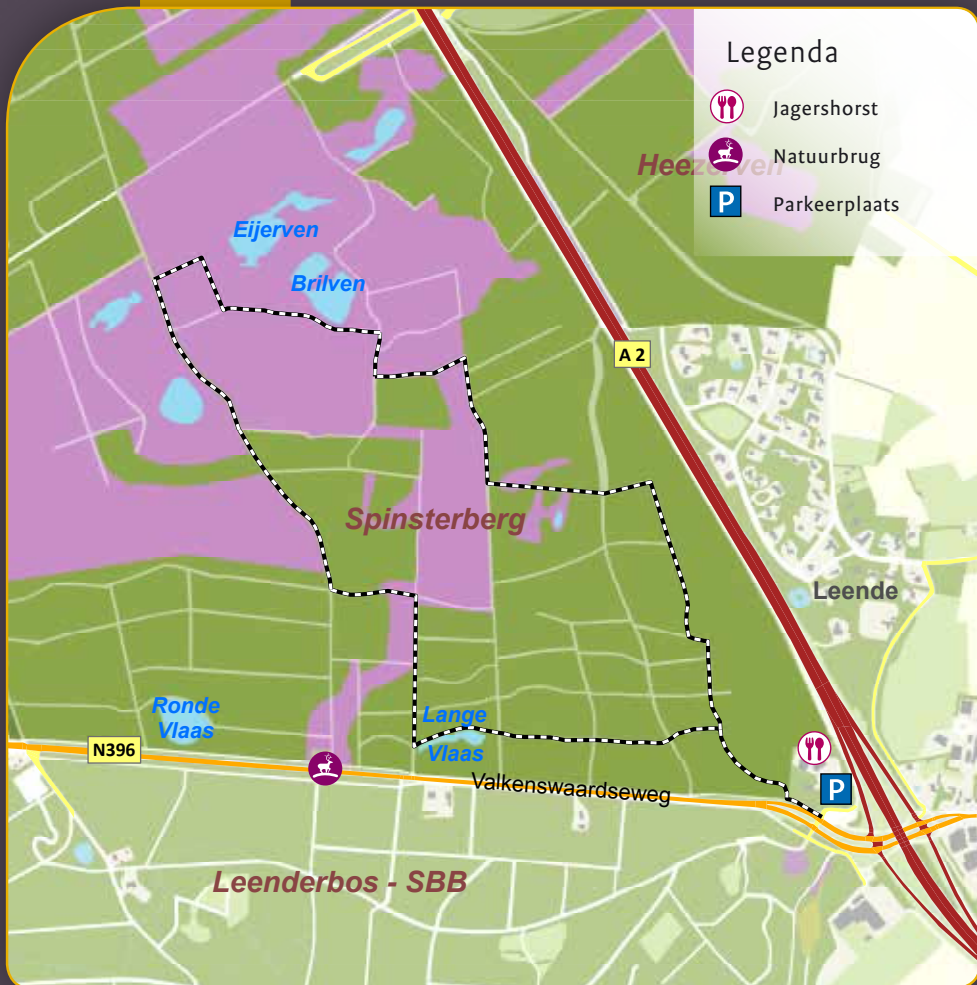

De vijvers van Valkenhorst sluiten mooi aan op de vennen van de Spinsterberg, omsloten door heide en bos. Nog maar zo'n 35 jaar geleden wilde 'men' van dit heuvelige gebied een golfterrein maken. Onder druk van de natuur- én milieubeweging ging dat mooi niet door. Sindsdien zijn er steeds meer jonge dennenopstanden gekapt, open heide kwam ervoor in de plaats. Het oogt er weer een beetje als in de tijd van de valkerij ...



Meer weten over
Valkenhorst?
Scan de QR-code.



Wild zwijn

Door bij zijn voedseltochten de bodem om te wroeten, zorgt deze ferme knaap voor natuurlijke bosverjonging. Hij is uit zichzelf vanuit Duitsland en België aan komen lopen en behoort tot onze inheemse fauna. Als nachtdier zie je hem niet zo makkelijk, wat wél geldt voor zijn sporen.

Wouw- of woudaapje

Beide namen zijn goed. 'Wouw-wouw', roept dit mini-reigertje in de paartijd en hij bewoont rietwouden. Als een aapje klautert hij daar doorheen. Uiteraard is ook het nest gemaakt van riet: een puntig zakje, gelegen in het riet.

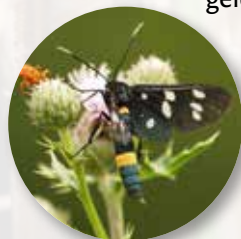

Phegeavlinder

Deze overdag actieve nachtvlinder komt binnen Nederland bijna alleen voor in Zuidoost Brabant en aangrenzend Limburg. Zijn zwart-wit-gele kleurenpatroon duidt op gevaar en houdt roofdieren op afstand. Het betekent: 'ik ben niet te vreten'.

Natuurbruggen

In het zuiden en oosten wordt Valkenhorst bruusk van andere natuurgebieden gescheiden door drukke verkeerswegen. Daarom kwamen er in 2013 'natuurbruggen' over. Dankzij deze relatief goedkope ingrepen kunnen wilde dieren nu eindelijk veilig oversteken. Wat ook nog eens de verkeersveiligheid ten goede komt.



Word beschermer!

Steun ook de Natuur 'dichtbij huis' en word beschermer voor slechts €15,- per jaar.
U steunt er de Brabantse natuur mee én geniet zelf ook van vele voordelen.

www.brabantslandschap.nl

